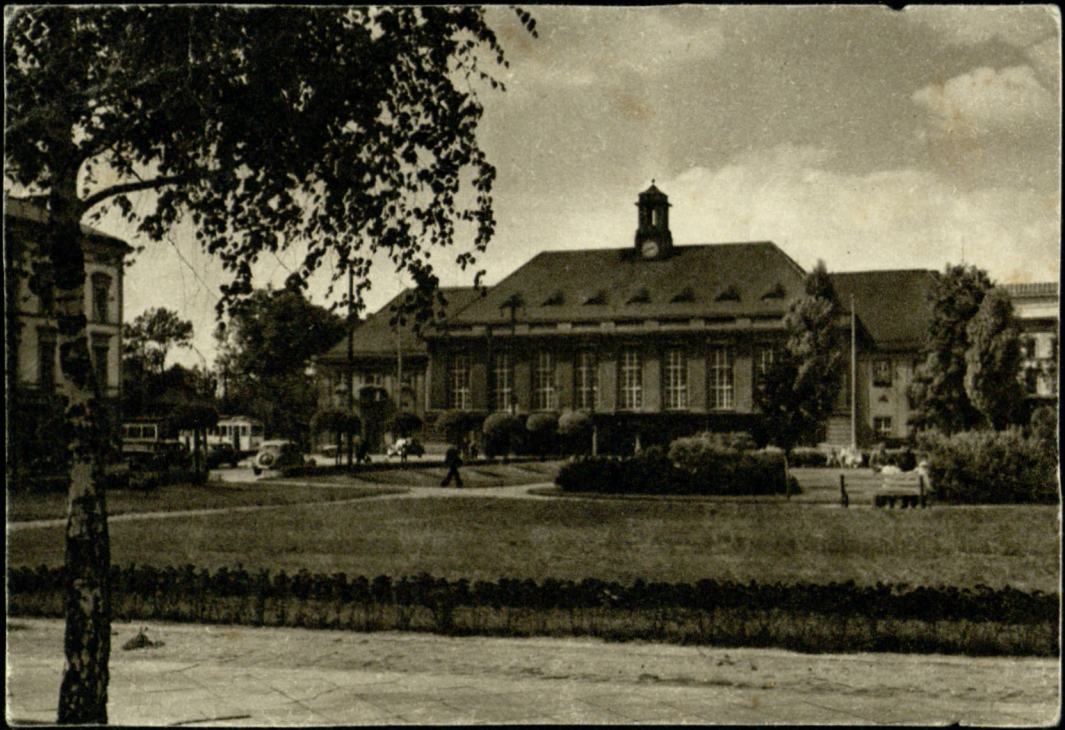

Szanowna Panna

Felicja Wróblewska

Post Brwinów

Brwinów (pod Warszawą)

ul. Kraszewskiego No 5

E/0195

NEUMARKT
POSTSTR. A

BROMBERG
Hauptbahnhof

Nr. 1001

ECHT KUPFER-TIEFDRUCK

Bromberg, den 9.V.48

Kochana Feliciu! bardzo ci dziękuję za te życzenia wyrażenia Imienin. Tegoż dnia ja jedynak imienin. Wyszłam z kościoła, dopiero 12 st. Mostki i w listopadzie. Cięży mnie jedynak że o mnie pomięta. Posyłam ci tej kartkę z widokiem dworca kol. w Bydgoszczy. Jan kilka widoków. "od Cię Ch. i p